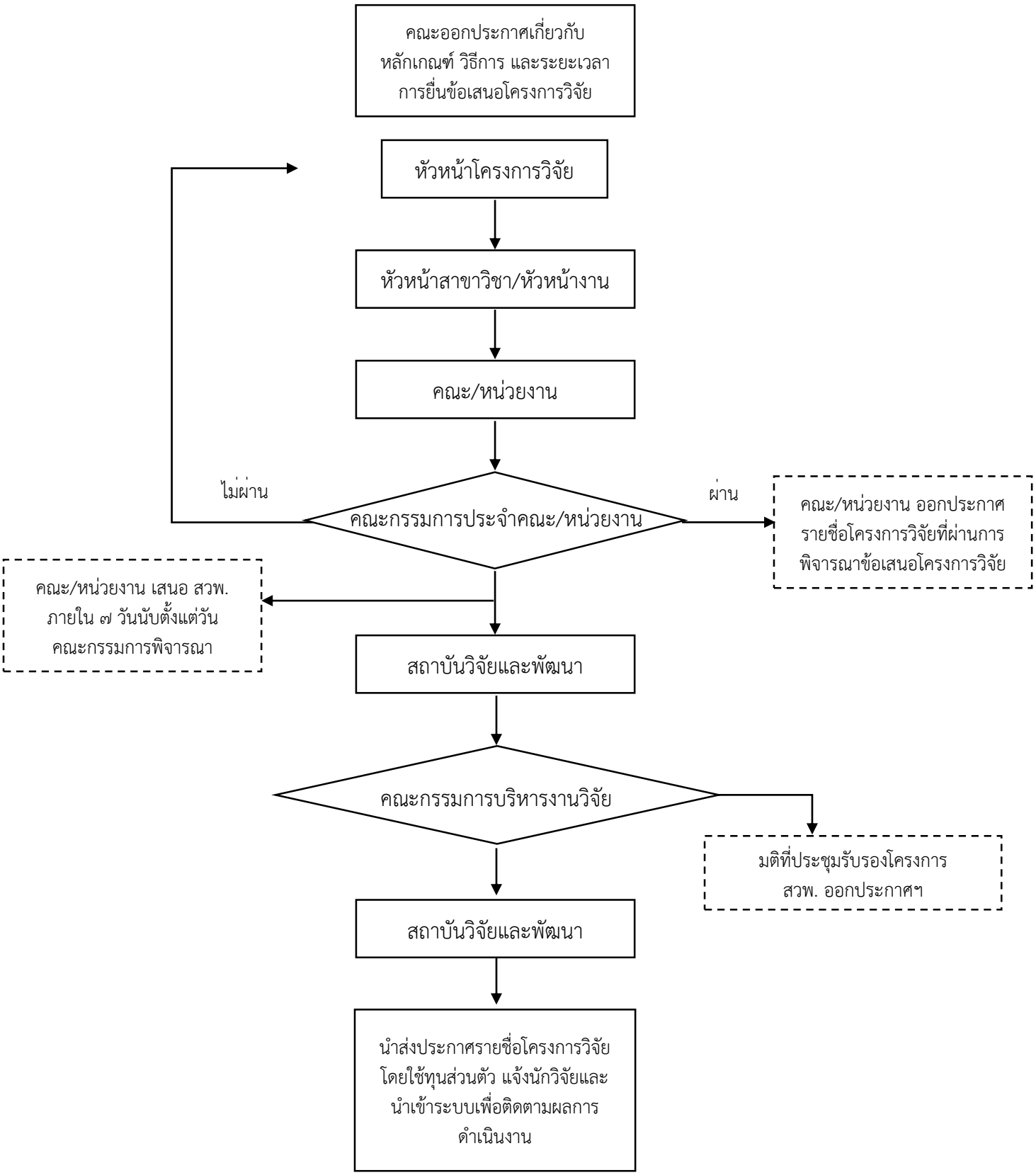ขั้นตอนการส่งข้อเสนอโครงการวิจัยโดยใช้ทุนส่วนตัว